



# **RESUMEN** **BOLETÍN DE PRONÓSTICO HIDROLÓGICO**



**senamhi**  
SERVICIO NACIONAL DE METEOROLOGÍA E HIDROLOGÍA

**DEL 27 AGOSTO AL 09 SEPTIEMBRE DE 2024**



**Unidad de Análisis y Pronósticos Hidrológicos**

*Senamhi, Martes 27 de agosto de 2024*



## Probables Ascensos SIN desbordes: 31/08 al 04, 04 al 06 y 07 al 09/09/2024

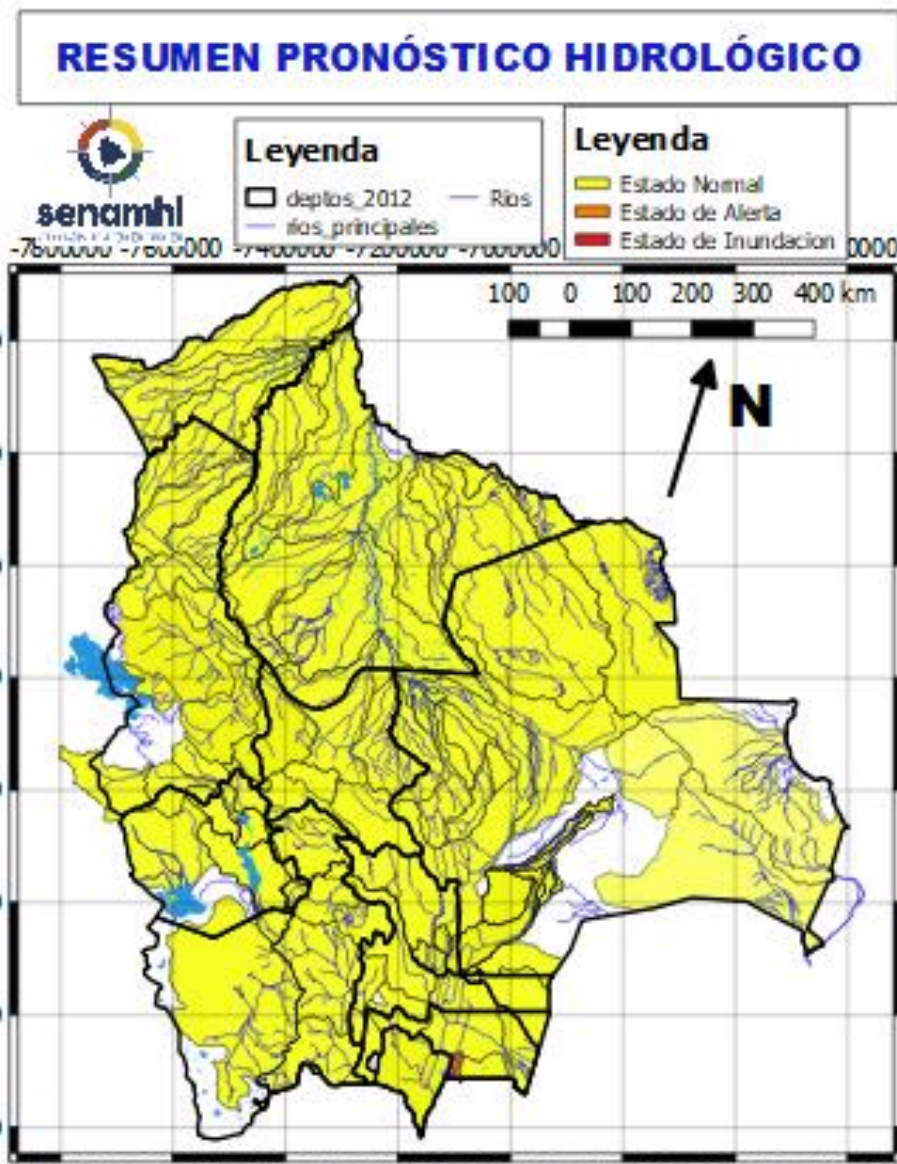

- Ascensos leves del 31 agosto al 03, 04 al 06 septiembre en: La Paz, Chuquisaca, Potosí (norte) y Oruro el desarrollo se encuentra en las que siguen.
- Probables aportes de Nieve y/o Heladas en cabeceras de Cuenca del 31 agosto al 03 septiembre para : La Paz, Oruro y Norte de Potosí.
- Poca Variabilidad y descensos en Cuencas y Ríos de los Departamentos de: Tarija, Beni, Pando. Cochabamba y Santa Cruz del 26 agosto al 09 de septiembre.

**NOTA:**

- Cualquier cambio se dará a conocer en el tiempo más prudente posible.
- La delimitación es a nivel de Sub-Cuencas



# RESUMEN DEL BOLETÍN DE PRONÓSTICO HIDROLÓGICO

## Probables Ascensos SIN desbordes: 04 al 06/09/2024

04 al 06 SEPTIEMBRE		Ascensos
POTOSÍ		
RIO	MUNICIPIO	
Vitichi	Vitichi	
	y poblados cercanos	
Tumúsla	Tumúsla	
	Ketacochi	
	Toropalca	
	Checochi	
Cotagaita	Comunidades cercanas	
	Atocha	
	Cotagaita	
Atocha	y comunidades cercanas	
Atocha	Comunidades cercanas	
04 al 06 SEPTIEMBRE		Ascensos
POTOSÍ		
RIO	MUNICIPIO	
Tupiza	San Vicente	
	Oploca	
	Tupiza	
	y distritos cercanos	
Quebrada San Antonio	Distritos cercanos	
Quebrada Remedios	Distritos cercanos	
04 al 06 SEPTIEMBRE		Ascensos
POTOSÍ		
RIO	MUNICIPIO	
Grande de Lipez	Uyuni	
	y poblaciones aguas arriba	

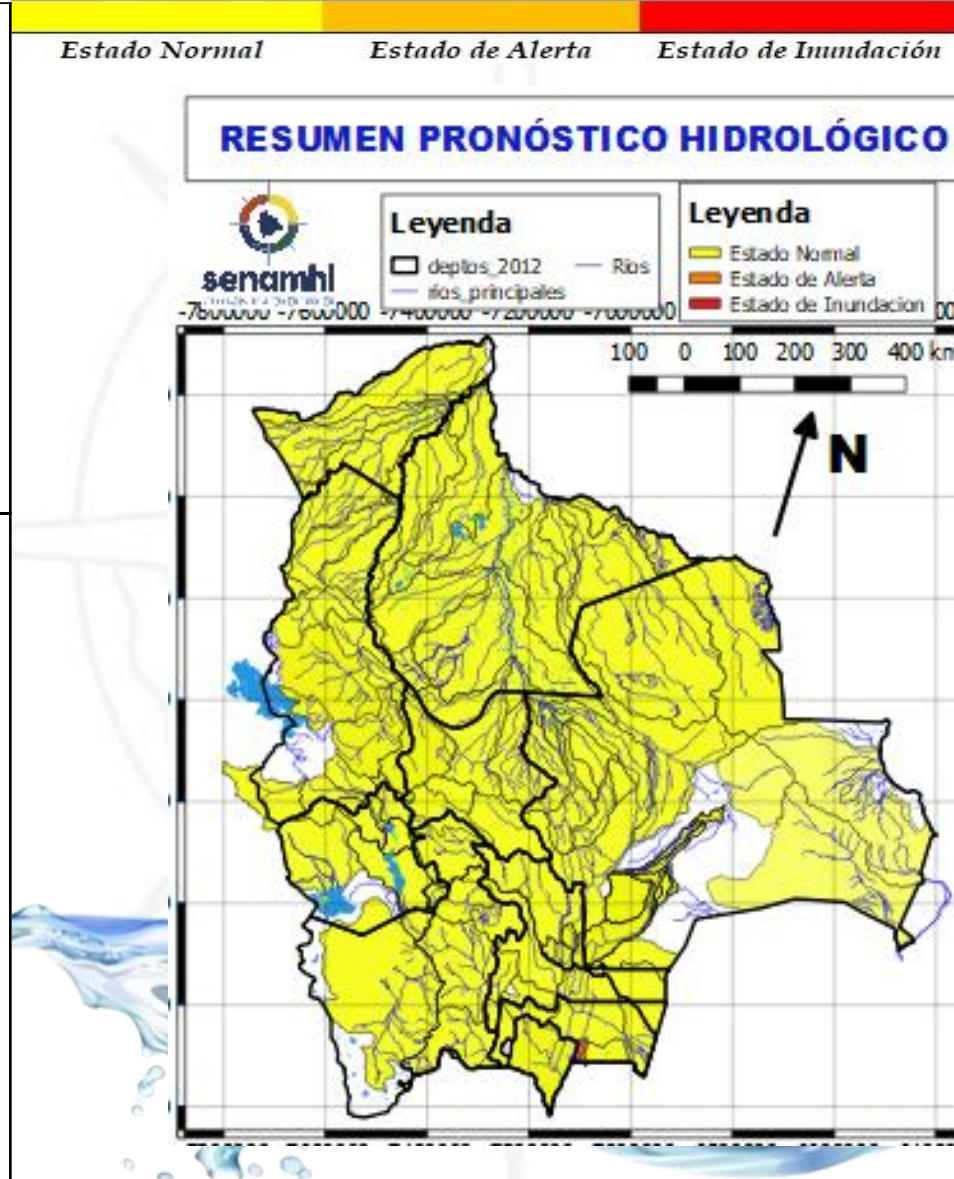

04 al 06 SEPTIEMBRE		Obs.
TARIJA		Ascensos niveles
RIO	MUNICIPIO	
San Juan del Oro	El Molino	
	Yunchará	
	y Comunidades cercanas	
04 al 06 SEPTIEMBRE		Ascensos niveles
TARIJA		
RIO	MUNICIPIO	
Pilaya	San Josesito	
	y comunidades cercanas	
04 al 06 SEPTIEMBRE		Ascensos niveles
RIO	MUNICIPIO	
Pilcomayo	Puente Aruma	
	y Comunidades cercanas	



# RESUMEN DEL BOLETÍN DE PRONÓSTICO HIDROLÓGICO

## Probables Ascensos SIN desbordes: 31/08 al 03 y 04 al 06/09/2024



31 al 02 y 04 al 06 SEPTIEMBRE	
POTOSÍ	
RIO	MUNICIPIO
Chayanta	Yucfaya
	Chayanta
	y Comunidades cercanas
San Pedro	Paucachi
	San Pedro
	y Comunidades cercanas
Pacoma	Pocoata
	y Comunidades cercanas
31 al 02 y 04 al 06 SEPTIEMBRE	
POTOSÍ	
RIO	MUNICIPIO
Potolo	Potolo
	y Comunidades cercanas
Ravelo	Ravelo
	y poblaciones aguas arriba
Alto Pilcomayo	Tingupaya
	Tarapaya
	Yocalla
	y Comunidades cercanas
Mataca	Betanzos
	y poblados cercanos

Ascensos en franja naranja

Ascensos repentinos en franja naranja

Nieve y/o helada en cabeceras de cuenca del 31 agosto al 03 SEPTIEMBRE

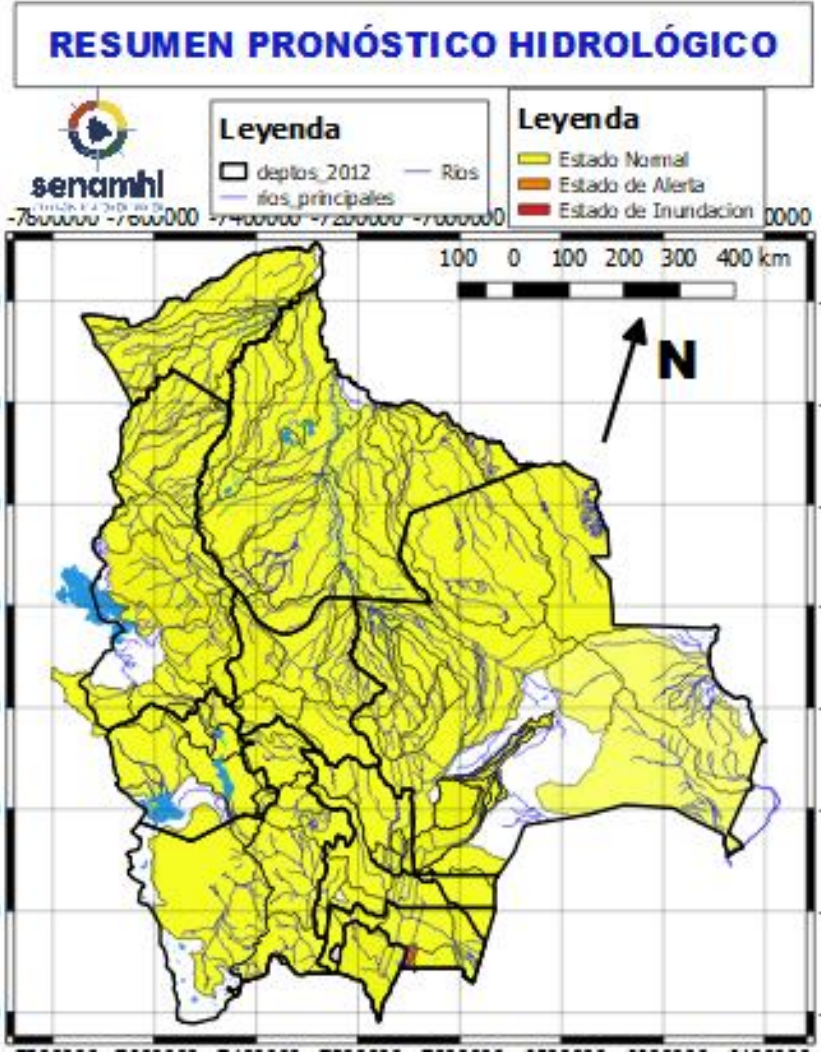

31 AGOSTO al 02 SEPTIEMBRE	
CHUQUISACA	
RIO	MUNICIPIO
Quirpichaca	Sucre
	y poblados cercanos
Chico	Chuqui Chuqui
	Poblaciones cercanas
Ravelo	Ravelo
	y comunidades cercanas
Potolo	Potolo
	y comunidades cercanas
Cachimayu	Chaunaca
	y comunidades cercanas

Obs.

Ascensos leves

Probable Nieve y/o Heladas en cabecera de cuenca 24 al 25 agosto



# RESUMEN DEL BOLETÍN DE PRONÓSTICO HIDROLÓGICO

## Probables Ascensos SIN desbordes: 31/08 al 03/09/2024



**31 AGOSTO al 03 SEPTIEMBRE**

**COCHABAMBA**

RIO	MUNICIPIO
Chapare	Villa Tunari
	Chocolatal, Cristal Mayu
	Paractí
	Colomi
	Corani, Ichicollo
	Puerto San Pedro
	Shinahota
	Y Comunidades cercanas

**31 AGOSTO al 03 SEPTIEMBRE**

**COCHABAMBA**

RIO	MUNICIPIO
Venticuatro	Nueva Alianza
	Villa Jordán
	Y Comunidades cercanas
Chipiriri	Puerto san Francisco
	Y Comunidades cercanas
Eterazama	San Miguel de Isiboro
	Y Comunidades cercanas
Ichóa	Ichóa
	San Ramoncito
Isiboro	Y Comunidades cercanas
	San Ignacio
	Gundonovia
	San Miguelito de Isiboro
	Puerto san Francisco
Y Comunidades cercanas	

Ascensos

Ascensos

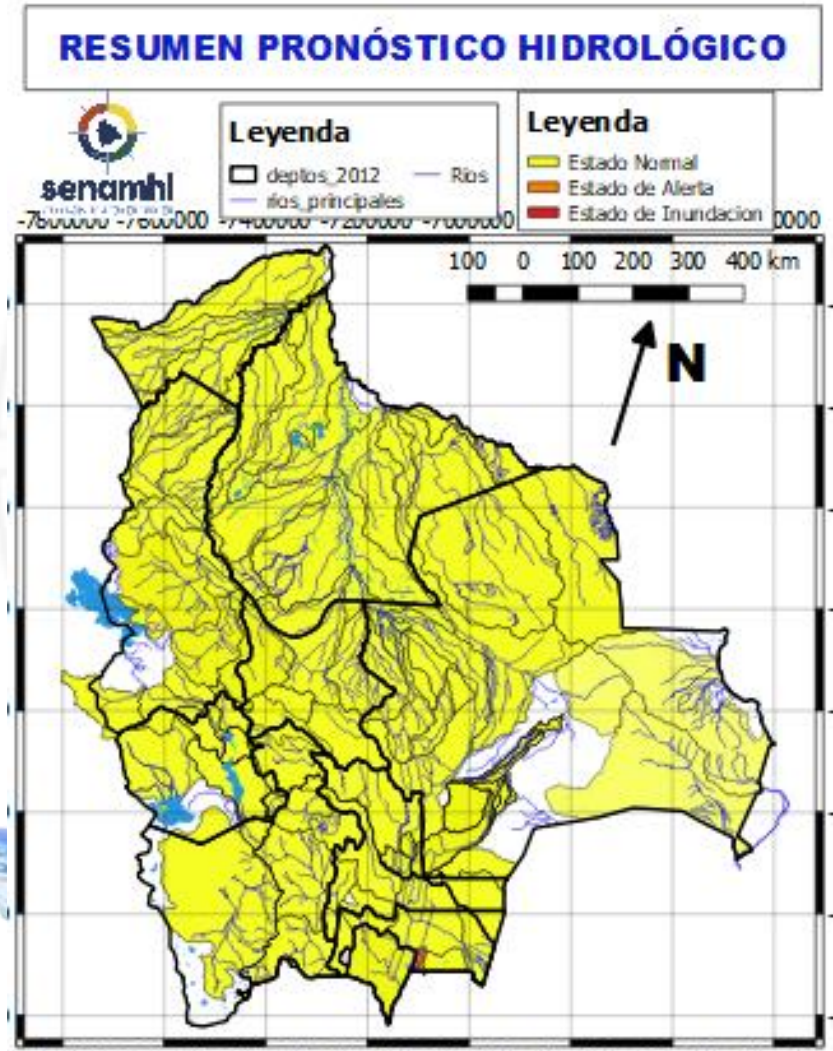

**31 AGOSTO al 03 SEPTIEMBRE**

**COCHABAMBA**

RIO	MUNICIPIO	Obs.
Chimoré	Chimoré	Ascensos leves sin desbordes
	Ayopaya	
	Puerto Aurora	
Ivirgarzama	Ivirgarzama	
	Y Comunidades cercanas	
Magareño	Ivirgarzama	
Sajta	Comunidades cercanas	
Ichilo	Puerto Villarroel	
	Puerto Grethel	
	Entre Rios, Bulu Bulu	
	Y Comunidades cercanas	



# RESUMEN DEL BOLETÍN DE PRONÓSTICO HIDROLÓGICO

## Probables Ascensos : 31/08 al 03, 04 al 06 y 07 al 09/09/2024



31 AGOSTO al 03, 04 al 06 y 07 al 09  
 SEPTIEMBRE

**LA PAZ**

RIO	MUNICIPIO
Cotacages	Sequerancho
	Independencia
	Cimarrón
	y comunidades cercanas
Boopi (y afluentes secundarios)	Palca
	La Asunta
	Chulumani
	Tamampaya
Zongo	Cahua
	Zongo
Luribay	Luribay
	y comunidades cercanas
Taquesi	y comunidades cercanas
Tamampaya	y comunidades cercanas
Solacama	Santiago Tocaróni
	Chulumani
	y comunidades cercanas
Yara	Comunidades cercanas
Coroico (y afluentes secundarios)	Coroico
	Caranavi
	Santa Rita de Buenos Aires
	y comunidades cercanas
Alto Beni y afluentes secundarios	Covendo
	Palos Blancos
	Alto Beni
	Pacollo
	Cedro Mayo
	y comunidades cercanas

**Ascensos**  
 Probable Nieve y/o Heladas en cabecera de cuenca del 31 agosto al 03 septiembre

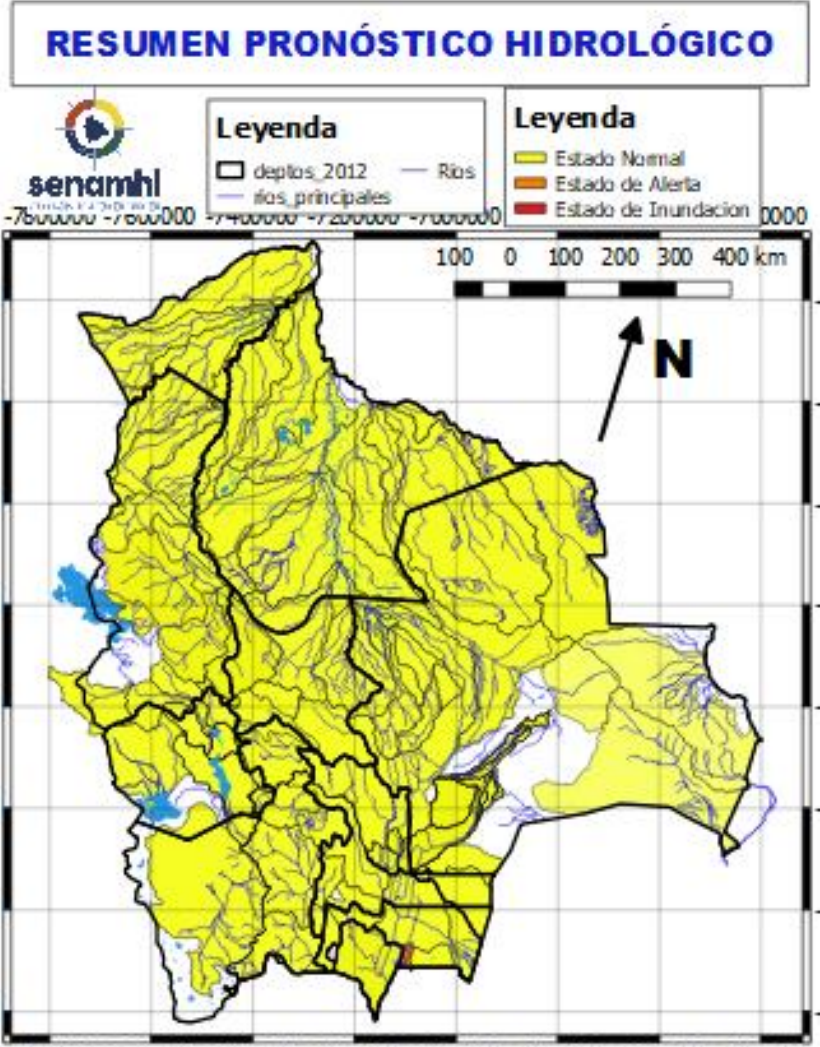

31 AGOSTO al 03, 04 al 06 y 07 al 09  
 SEPTIEMBRE

**LA PAZ**

RIO	MUNICIPIO
Coroico (y afluentes secundarios)	Coroico
	Caranavi
	Santa Rita de Buenos Aires
	y comunidades cercanas
Mapiri (y afluentes secundarios)	Apolo
	Camata
	Aten
	Sorata
	Guanay
	Angosto Quercano
	Santa Rosa de Mapiri
	Mapiri
	y poblaciones cercanas
Tipuani (y afluentes secundarios)	Tipuani
	Cangallí
	Chima
	Bartolo
Kaka	Mayaya
	Teoponte
	El Triunfo

**Ascensos**  
 Probable Nieve y/o Heladas en cabecera de cuenca del 31 agosto al 03 septiembre



## Probables Ascensos SIN desbordes: 31/08 al 03, 04 al 06 y 07 al 09/09/2024



31 AGOSTO al 03, 04 al 06 y 07 al 09  
SEPTIEMBRE

### LA PAZ

RIO	MUNICIPIO
Lago Menor	Guaqui
	San andrés de Machaca
	Santiago de Callapa
	Calacoto y poblaciones cercanas
Keka Jahuirá	Achacachi
	Sorata y comunidades cercanas
Catari	Viacha, Pucarani, Caquiaviri, Calacoto, Patacamaya, Sica Sica, Quime y comunidades

Ascensos

31 AGOSTO al 03, 04 al 06 y 07 al 09  
SEPTIEMBRE

### LA PAZ

RIO	MUNICIPIO
Desaguadero	San Andres de Machaca y comunidades cercanas
Jacha Jahuirá	poblados cercanos
Khala Jahuirá	poblados cercanos
Mauri	poblados cercanos
Kheto	Sica sica, y poblaciones cercanas

Ascensos

Probable Nieve y/o Heladas en cabecera de cuenca de cuenca del 31 agosto al 02 septiembre

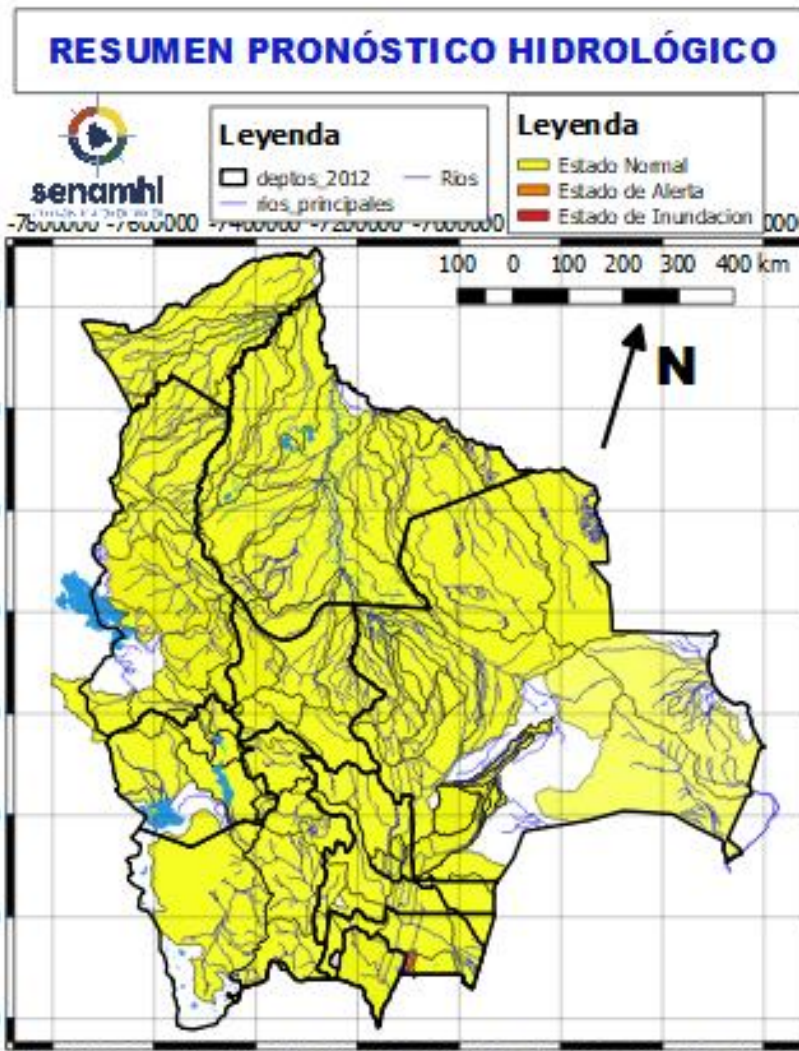

31 AGOSTO al 03, 04 al 06 y 07 al 09  
SEPTIEMBRE

### ORURO

RIO	MUNICIPIO
Aroma	Toledo
	y comunidades cercanas
Juchus Jahuirá	Puente Aroma
	y comunidades cercanas
Desaguadero	Santiago de Callapa
	Puente Carasila
	y comunidades cercanas

Ascensos

25 al 27 y 31 AGOSTO al 03  
SEPTIEMBRE

### ORURO

RIO	MUNICIPIO
Lauca	Turco
	Escará
	Carangas
	Centro Berlín
	y comunidades cercanas

Ascensos

Probable Nieve y/o Heladas en cabecera de cuenca del 31 agosto al 02 septiembre





# HUMEDAD ACTUAL EN EL SUELO

Descarga correspondiente al 20-08-2024



## SUPERFICIAL

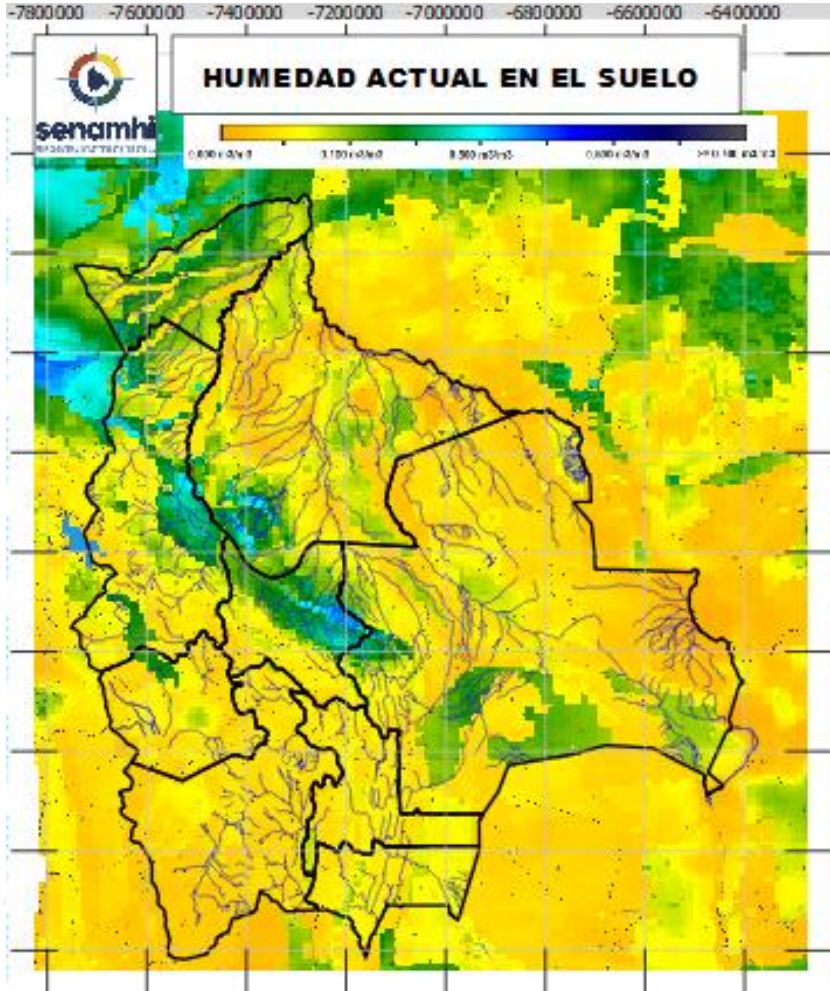

## RADICULAR

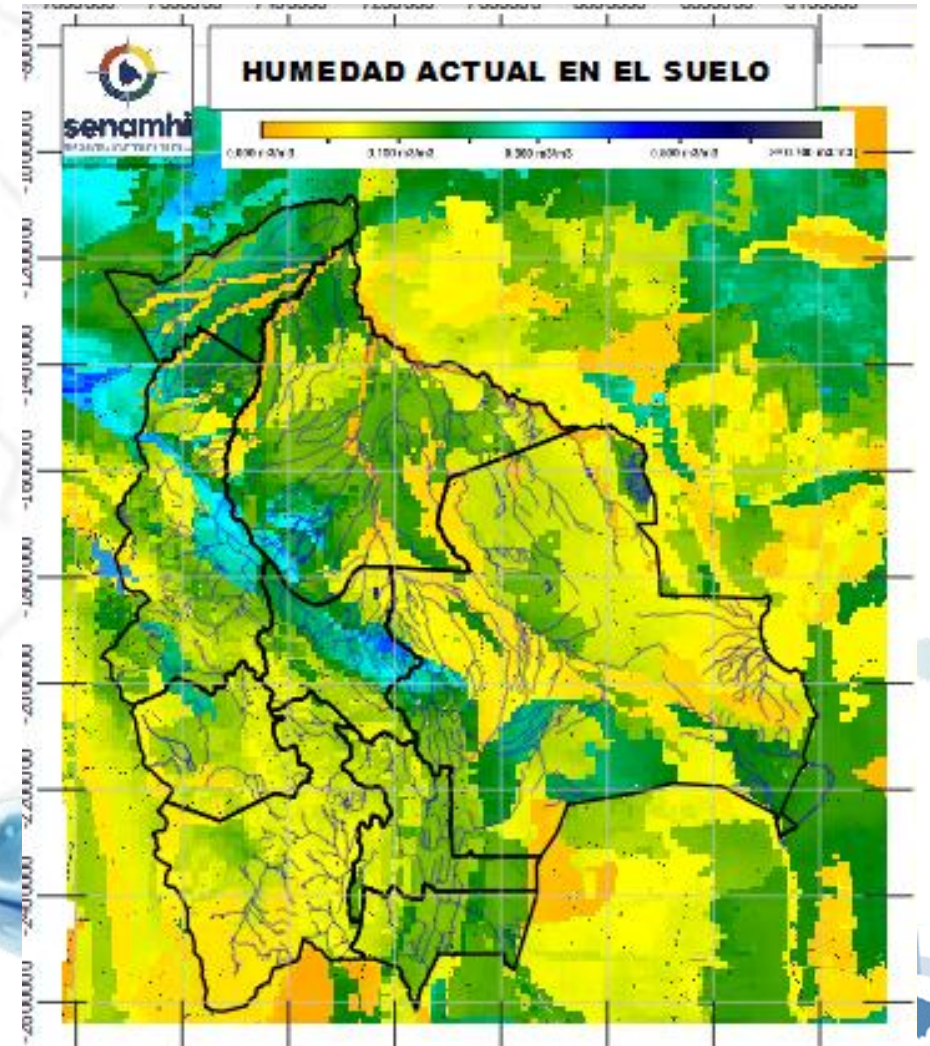

**RADICULAR:** A 1 metro de profundidad del suelo  
**SUPERFICIAL:** A 5 centímetros de profundidad del suelo

*Senamhi, Martes 27 de agosto de 2024*